A Bergamo parte la Campagna Nastro Rosa contro il cancro al seno: 500 prestazioni sanitarie gratuite

di Redazione Bergamo online

Promossa dalla LILT Bergamo Onlus (Lega Italiana per la Lotta contro i Tumori), insieme a cinque associazioni di volontariato che si occupano di salute e ad una struttura sanitaria impegnata nel sociale

Sta per partire a Bergamo e in provincia, sostenuta dalla sesta edizione del progetto **«Insieme si può. Insieme funziona- 2023»**, la nuova Campagna Nastro Rosa. Promossa dalla LILT Bergamo Onlus (Lega Italiana per la Lotta contro i Tumori), insieme a cinque associazioni di volontariato che si occupano di salute e ad una struttura sanitaria impegnata nel sociale: ACP-Associazione Cure Palliative; AILAR-Associazione Italiana Laringectomizzati; AOB-Associazione Oncologica Bergamasca; Associazione Amici di Gabry; Associazione Insieme con il sole dentro; Politerapica-Terapie della Salute.

L'obiettivo è affrontare il problema del tumore femminile più diffuso, del quale in Italia soffrono 834.154 donne. La nuova campagna, che si svolgerà in città, nelle valli, in pianura, offrirà circa cinquecento prestazioni sanitarie gratuite, dalle visite di prevenzione e diagnosi precoce agli incontri e percorsi di sostegno psicologico, tutti servizi erogati sul territorio, grazie alla collaborazione di undici strutture in tredici comuni bergamaschi.

Gorle, aperto il ponte: il cantiere è chiuso Prima il ritardo rispetto all'inizio dell'anno scolastico, ora la conclusione dei lavori con cinque giorni di anticipo

CORRIERE DI BERGAMO TI PROPONE

amministrazioni pubbliche (ATS Bergamo, ASST Bergamo Est, ASST Papa Giovanni XXIII, Humanitas Gavazzeni, Fondazione Angelo Custode, Provincia di Bergamo, Collegio dei Sindaci della provincia di Bergamo, Ambito Territoriale di Seriate, Comune di Bergamo, Città di Seriate, CSV Bergamo, Ufficio Scolastico Territoriale di Bergamo, Consiglio delle Donne del Comune di Bergamo).

Diverse attività nelle prossime settimane arricchiranno il programma. **Si comincia con il convegno «Contro il cancro al seno. Per un futuro in rosa"»**, aperto al pubblico in Sala Lombardia nella sede ATS Bergamo. Si svolgerà venerdì 22 settembre, a partire dalle 18, per raccontare il cancro al seno: la prevenzione, la cura, le conseguenze sulla persona, il ruolo della famiglia e della comunità. Modera l'incontro Pasquale Intini (Politerapica e LILT Bergamo). Tra i relatori: Lucia De Ponti e Irene Kalb (LILT Bergamo); Elena Lombarda (ATS Bergamo); Ivana Marinoni (ASST Bergamo Est); Antonella Martinelli, Elena Rota Caremoli, Caterina Valerii (ASST PG23); Valeria Perego (Politerapica e LILT Bergamo); Marcella Messina (Presidente Conferenza dei Sindaci provincia di Bergamo); Cinzia Monti (Humanitas Gavazzeni). Il pubblico potrà partecipare in presenza o intervenendo anche da remoto.

A ottobre altre iniziative promuoveranno la campagna. E se diversi luoghi, da Porta San Giacomo in città al Rifugio Cassinelli sulla Presolana, da Caravaggio a Clusone, da Verdello a Trescore, si coloreranno di rosa, se postazioni informative saranno aperte in varie case di comunità, ci sarà anche spazio per serate di musica e poesia (al Liceo Mascheroni), mostre di pittura (al Circolino, in Città Alta), passeggiate (nel verde cittadino e in provincia).

Vai a tutte le notizie di Bergamo

La newsletter di Corriere Bergamo
Se vuoi restare aggiornato sulle notizie di *Bergamo* iscriviti gratis alla newsletter. Arriva tutti i giorni direttamente nella tua casella di posta alle 12. Basta cliccare qui.

Le tue notizie

CRONACA
Bimbi ustionati all'asilo di Osio Sopra, il papà che accese il fuoco: «Mi dispiace»

CRONACA
Per la morte di Matteo Regazzi, ucciso dalla bobina, tutti condannati

CRONACA
La Giuliana si rompe il bacino, slitta la riapertura della trattoria: «Sono caduta come un pollo»

SCOPRI DI PIÙ

21 settembre 2023 (modifica il 21 settembre 2023 | 18:29)
© RIPRODUZIONE RISERVATA

Raccomandato da Taboola

NOTIZIE
Disturbi alimentari, Università e Asst Bergamo Est in campo per la formazione dei terapeuti

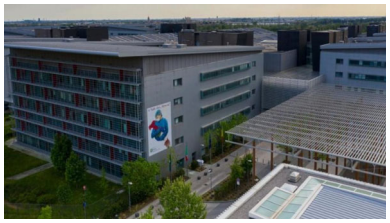
NOTIZIE
Pneumococco, campagna vaccinale dell'ospedale Papa Giovanni XXIII per i «fragili»

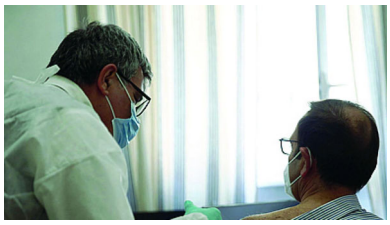
NOTIZIE
Medici di base a Bergamo ne entrano in servizio 29 nuovi (su 53 posti)

CONSIGLIATI DA RCS
Come possiamo abbattere i tabù sulla...
TENA
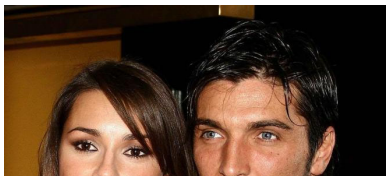
CORRIERE DELLA SERA TI PROPONE